# Order sheet

【オーダーシート】

任意の紙、または
メールで内容を
お送りいただいてもOK。
お名前・ご連絡先を
お忘れなく！

ご注文日　　年　　月　　日

fax: 03-5431-5368
email: musicgoods-info@music-goods.com

今回のご注文は □新規　□前回と同じプリント（“プリント”欄のご記入の必要はございません。）

## ウェア

| ウェア名 | ウェア色 | インク色 | サイズと枚数 | | | | | | 合計 |
|---|---|---|---|---|---|---|---|---|---|
| | | | サイズ　枚 | サイズ　枚 | サイズ　枚 | サイズ　枚 | サイズ　枚 | サイズ　枚 | 枚 |
| | | | サイズ　枚 | サイズ　枚 | サイズ　枚 | サイズ　枚 | サイズ　枚 | サイズ　枚 | 枚 |
| | | | サイズ　枚 | サイズ　枚 | サイズ　枚 | サイズ　枚 | サイズ　枚 | サイズ　枚 | 枚 |
| | | | サイズ　枚 | サイズ　枚 | サイズ　枚 | サイズ　枚 | サイズ　枚 | サイズ　枚 | 枚 |
| | | | サイズ　枚 | サイズ　枚 | サイズ　枚 | サイズ　枚 | サイズ　枚 | サイズ　枚 | 枚 |
| | | | サイズ　枚 | サイズ　枚 | サイズ　枚 | サイズ　枚 | サイズ　枚 | サイズ　枚 | 枚 |
| | | | サイズ　枚 | サイズ　枚 | サイズ　枚 | サイズ　枚 | サイズ　枚 | サイズ　枚 | 枚 |

## プリント

□デザインパターンを使用［P9～11］

① □□-□□ インク色　② □□-□□ インク色

① □チーム名をプリントする □チーム名をプリントしない
プリントするチーム名をご記入ください。

② □チーム名をプリントする □チーム名をプリントしない
プリントするチーム名をご記入ください。

□お客様の原画をそのままプリント［P13］または［P14］ご参照の上、原画を作成してください。
→原画の送付方法　□郵送 □デジタルデータをメール添付（印刷用高画質のものをご用意できる方のみ）

□お客様の絵（案）を元に当社でデザイン作成［P13］ご参照の上、指示書を作成ください。
→指示書の送付方法 □FAX □メール添付 □郵送

プリント場所：
①②のプリント場所を数字でご指示ください。
お客様作成デザインの場合は印をつけてください。

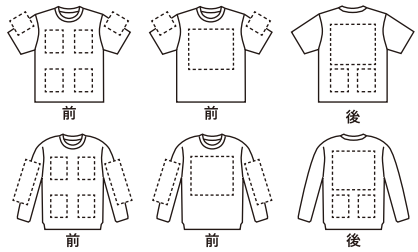


□別紙に詳細を記入する
※プリントの位置や大きさを詳細にご指定
希望の場合は、✓をつけ、任意の別紙にてお知らせください。

□アイロンプリント名［P12］：
※ウェアにご希望の方のみ

## ご配送先

| | | | |
|---|---|---|---|
| フリガナ | | フリガナ | |
| 団体名 | | ご担当者ご氏名 | ※〈5万円以上のご注文〉は、保護者・指導者の方のご氏名をお願いします。 |
| フリガナ | | | |
| ご住所 | 〒 | | |
| □ご自宅<br>□学校<br>□幼稚園<br>保育園<br>□その他 | お電話　－　－ | FAX　－　－<br>※内容確認・お見積もりのご連絡がFAXで必要な方は必ずご記入ください。 | |
| | 携帯電話　－　－<br>※制作・発送時の緊急連絡用。休校中等でもご連絡がつくようご記入をお願いします。 | メールアドレス　@<br>※ご注文承り・出荷連絡・緊急連絡送信用。インクジェットプリントの方にはカラー見本も送信します。 | |

## お届け 割引

□約1ヶ月後まで（出来上がり次第の発送）
早割3%OFF、または得月割5%OFFが適用となります。［P2］
お見積書にて最短お届け予定日をお知らせします。

【　　月　　日（　）着希望　時間帯：　　】
※1ヶ月後以降でお受け取りの日時にご希望がある場合は、日にちをお書きください。

□最短2週間後　　月　　日（　）着希望　※ご使用日　月　日（　）
※お客様作成デザインの場合はお時間がかかります。［P13,14］※お急ぎの場合はご相談ください。
□午前中　□14～16時　□16～18時　□18～20時　□19～21時　□指定なし

□紹介割［P2］ご紹介団体名：

**ご注文の前に**　●3営業日以内に当社からお見積もり等の連絡がない場合には届いていない可能性がございます。お手数ですが当社までご連絡をお願いいたします。●全て受注生産のため、お客様のご都合による返品・交換はお断りしております。内容をよくご確認の上、送信をお願いします。●災害や荷物の集中など運送会社の事情により、お届け日のご希望にそえない場合がございます。余裕をもってお申し込みください。●オーダー確定後の修正・変更及びキャンセルはお受けできません。確定前に今一度チェックをお願いいたします。ただし、納期一週間前までにご連絡をいただいた場合、ウェアの枚数については多少であれば対応可能な場合がございます。●当カタログ掲載の価格はすべて税込価格です。●当カタログに掲載されているイラスト・デザインの無断使用を禁じます。●写真・プリントの色等は、現物と多少異なる場合がございます。●メーカー欠品により、やむを得ずサイズ・カラーの変更をお願いする場合がございます。

ミュージックエイト